

**Institut  
Catholique  
de Paris**

# **MODE D'EMPLOI DU CATALOGUE DES BIBLIOTHEQUES**

**Bibliothèque universitaire de Fels  
Vernon BOSEB - IFEB  
Droit Canonique  
Institut Supérieur de Pédagogie**

Septembre 2011

# PORTAIL DES BIBLIOTHEQUES DE L'INSTITUT CATHOLIQUE DE PARIS

## PRESENTATION

En fin avril 2007, les bibliothèques de l'Institut Catholique de Paris ont fait évoluer leur catalogue vers un portail documentaire.

Le lecteur pourra y trouver, en plus du catalogue, tous les outils documentaires mis à sa disposition sous une seule interface :

Tout en haut, les onglets relatif au seul catalogue des notices des cinq bibliothèques

Sous la barre du catalogue : une recherche rapide, dans le catalogue via l'index tous les mots. Cette recherche permet de se faire une idée rapide sur les résultats du catalogue avant de faire une recherche plus fine via « Rechercher dans le catalogue »

A gauche, en bleu, la recherche de contenus :

- Rechercher :

- Autres catalogues de bibliothèques
- Collections patrimoniales déjà inventoriées
- Les bibliothèques numériques en texte intégral
- Approfondir :
  - Liens vers des sites permettant de démarrer (dictionnaires, encyclopédies), puis compléter la recherche dans notre catalogue (bases de données bibliographiques et de texte intégral)
- Se former
  - Présentation de la méthodologie de recherche documentaire (navigation, mener une recherche, citations bibliographiques)
- Comment ça marche ?
  - Des modes d'emploi divers

**A droite, en rouge**, des liens vers les services, les renseignements administratifs et des documents virtuels permettant de se promener dans nos collections.

- La description des bibliothèques
- Les services documentaires
- Trois expositions virtuelles présentant les fonds

### *CONTENU DEBUT EN JUILLET 2011*

539 518 titres de notices, (qui représentent 598 565 exemplaires) dont :

- Environ 381 000 livres
- 8 520 titres de périodiques papier et 186 titres de périodiques en ligne  
Pour la bibliothèque de Vernon, la recherche de périodiques doit donc être complétée par la recherche dans le SUDOC
- 25 849 thèses et mémoires dont environ 4 630 soutenues à l'ICP
- 114 700 références de dépouillement d'articles et d'ouvrages collectifs
- 6 626 références de documents photographiques
- 2 754 références de cartes
- 2 000 références de documents avant 1811, essentiellement du 16<sup>ème</sup> siècle

### *SUJETS*

Religions et sciences religieuses au sens large, environ 50% de nos références

- Théologie, patristique
- Exégèse biblique, philologie, archéologie du Proche Orient
- Monde byzantin, orthodoxie
- Droit canonique
- Pédagogie religieuse

Autres sciences humaines

- Histoire et géographie
- Philosophie
- Littérature
- Pédagogie, psychologie
- Langues
- Sciences sociales
- Art

## LANGUES

La structure de la base de données est en français, et les documents référencés à 62 % en langue française. Les autres ouvrages sont aussi bien en anglais, qu'en allemand, italien, espagnol, latin,...

La recherche avancée qui permet une interrogation multilingue est donc pertinente.

Le nouveau catalogue rend possible le choix de la langue ou des langues des documents sélectionnés.

## NOTICES RESTANT A INTEGRER A LA BASE

- Fels
  - fonds anciens ~60 000 notices
  - fonds en arménologie Nourhan Fringhian ~ 4 500 notices
  - fonds de photos anciennes ~48 000 notices
- Vernon :
  - Dépouillement en exégèse de 1969 à 1995 ~95 000 notices
  - Ouvrages non latins monde byzantin ~ 7 600 notices
  - Titres de périodiques ~ 900 titres
 ces titres sont consultables dans le SUDOC

## MISE A JOUR

Journalière.

## ACCROISSEMENT ANNUEL

~ 15 000 nouveaux enregistrements en flux normal

- 7 000 livres pour les 5 bibliothèques
- 7 000 dépouillements d'articles de périodiques et d'ouvrage collectifs
- 1 000 notices de photographies anciennes + cartes + thèses

## RECHERCHES

- Cas des documents en français : l'interrogation doit être faite uniquement en français
- Cas des documents dans d'autres langues : l'interrogation doit être faite :
  - En langue d'origine du document pour les champs
    - Titre
    - Titre de périodique
    - Editeur
    - Collection
  - En langue française pour l'index sujet
  - En français ou en d'autres langues
    - Tous les mots

## **ERGONOMIE**

***A CHAQUE INSTANT VOUS AVEZ ACCES, DEPUIS LA PARTIE HAUTE DE LA FENETRE DU CATALOGUE A :***

- recherche simple
- recherche avancée
- recherche alphabétique
- historique de recherche

***A CHAQUE INSTANT VOUS AVEZ ACCES, DEPUIS LE BANDEAU SUPERIEUR DU PORTAIL A :***

- Accueil
- Rechercher dans le catalogue
- Panier
- Compte lecteur

***POUR RECHERCHER LA LOCALISATION D'UN DOCUMENT ABSENT DE NOTRE CATALOGUE***

Dans le menu de gauche

- Cliquer sur "Autres catalogues" qui propose des liens vers
  - [SUDOC](#), catalogue collectif des bibliothèques universitaires et de grandes institutions
  - [CCFr](#), catalogue collectif de France qui inclut le SUDOC, le catalogue de la BnF et des catalogues de fonds anciens des bibliothèques municipales
  - [Origene](#), le catalogue commun des bibliothèques des 5 universités catholiques françaises
  - [Karlsruher virtueller Katalog](#) méta catalogue des grandes bibliothèques du monde entier, de culture occidentale
  - [Worldcat](#), catalogue mondial dont la couverture est vaste et qui devient vraiment un catalogue mondial : sa couverture des bibliothèques d'Extrême Orient est bonne.

Pour l'utilisation de ces grands catalogues, une aide en ligne est fournie sur chacun de leurs sites ainsi sur le SUDOC : [aide - SUDOC](#)

## CONNEXION AU PORTAIL DES BIBLIOTHEQUES DE L'INSTITUT CATHOLIQUE DE PARIS

L'adresse du catalogue : <http://ipac.icp.fr>

Autre accès possible depuis la page d'accueil de l'Institut Catholique de Paris

- Cliquer sur l'onglet « Bibliothèques » présent dans le bandeau bleu en haut à droite
- Cliquer sur « Catalogue & Portail documentaire »

1. Cliquer sur >> [Accéder au Portail Documentaire des Bibliothèques ICP](#)
2. Recherche rapide « type Google », dès la page d'accueil
3. Cliquer sur l'onglet « Rechercher dans le catalogue » pour préciser votre interrogation.

## SELECTIONNEZ LE MODE DE RECHERCHE

Rechercher dans le catalogue: Recherche simple Recherche avancée Recherche alphabétique Historique des recherches

Saisir un ou plusieurs mots sans les articles dans un ou plusieurs cadres de recherche.

Utiliser le signe \* pour la troncature. Exemple : catech\* retrouvera catéchèse(s), catéchisme(s), catechesis, catéchumène(s), etc.

Pour les revues à titre court (ex.:Etudes) et pour les péripécies, préférer la Recherche alphabétique.

- recherche simple
- recherche avancée
- recherche alphabétique
- si vous voulez revoir les recherches précédentes dans la session courante, choisir historique de recherche

## TAPEZ LES TERMES DE LA RECHERCHE

- Saisir un ou plusieurs mots sans les articles dans un ou plusieurs cadres de recherche.
- Utiliser le signe \* pour la troncature droite.
- Exemple : catech\* retrouvera catéchèse(s), catéchisme(s), catechesis, catéchumène(s), etc.
- Pour les revues à titre court (ex.:Etudes) et pour les péripécies, préférer la Recherche alphabétique.

## L'AFFICHAGE DES RESULTATS

- Par défaut, le système affiche les résultats par lot de 20 par page écran
- La liste des résultats est au format bibliographique abrégé
- Pour obtenir le format détaillé d'une des références, cliquer sur son titre.

	Titre	
<input type="checkbox"/>	Les Lectures liturgiques et leurs livres -- A. G. Martimort par Martimort, Aimé-Georges -- 1911-2000 1992	
<input type="checkbox"/>	Les Ordines, les ordinaires et les cérémoniaux -- Aimé-Georges Martimort par Martimort, Aimé-Georges -- 1911-2000 1991	
<input type="checkbox"/>	Mirabile laudis canticum... mélanges liturgiques : études historiques, la réforme conciliaire, portraits de liturgistes -- Aimé-Georges Martimort par Martimort, Aimé-Georges -- 1911-2000 1991	
<input type="checkbox"/>	The Church at prayer... an introduction to the liturgy -- edited by Aimé-Georges Martimort... 3... The sacraments -- by Robert Cahill, Jean Fineman, Pierre-Marie Gy... [et al.] ; translated by Matthew J. O'Connell par Cahill, Robert -- 1928-... Evenou, Jean Gy, Pierre-Marie -- 1922-2004 Martimort, Aimé-Georges -- 1911-2000 O'Connell, Matthew J. 1988	

**Rechercher dans le catalogue:** Recherche simple | Recherche avancée | Recherche alphabétique | Historique des recherches

Saisir un ou plusieurs mots sans les articles dans un ou plusieurs cadres de recherche.  
 Utiliser le signe \* pour la troncature. Exemple : catech\* retrouvera **catéchèse(s)**, **catéchisme(s)**, **catechesis**, **catéchumène(s)**, etc.  
 Pour les revues à titre court (ex.:Etudes) et pour les péripopes, préférer la Recherche alphabétique.

Auteur contient le(s) mot(s)

---

**Détails**

< Précédent | Suivant > |

 |  |  | 

**Titre :** L'Église en prière : introduction à la liturgie – Aimé Georges Martimort ; avec la collaboration de R. Cabié, I. H. Dalmais, J. Évenou... [et al.] . I. Principes de la liturgie , Texte imprimé – par Irénée-Henri Dalmais, Pierre-Marie Gy, Pierre Jounel... [et al.]

**Auteur(s) :** [Martimort, Aimé-Georges – 1911-2000](#)

**Auteur(s) secondaire(s) :** [Cabié, Robert – 1929-...](#)  
[Dalmais, Irénée-Henri – 1914-2006](#)  
[Gy, Pierre-Marie – 1922-2004](#)  
[Jounel, Pierre – 1914-2004](#)

---

**Édition :** Édition nouvelle

**Éditeur :** Paris : Desclée – 1984 – Impr. en Belgique

**Description :** 1 vol. (309 p.) ; 22 cm

**Notes :** Notes bibliogr. Index

**Autre titre :** Principes de la liturgie

**Sujet :** [Église catholique – Liturgie](#)  
[Liturgie](#)

**ISBN :** 2-7189-0236-1 , Br.

---

**Disponibilité**

Bibliothèque	Cote	Emplacement	Communication	Disponibilité
Bibliothèque de Fels - 21 rue d'Assas, Paris 6e	223 859		Emprutable	disponible
Bibliothèque de Fels - 21 rue d'Assas, Paris 6e	264.02 MAR	6e étage - Usuels (rouge)	Exclu du pret	disponible
Bibliothèque de Droit canonique - 22 rue Cassette, Paris 6e	Usuel IC 2 (1)	Exclu du prêt	Exclu du prêt (DC)	Disponible

- En dessous de la notice complète, on trouve les données d'exemplaire :
  - Nom de la (des) bibliothèque(s) qui possède(nt) le document
  - Cote : Attention, si la cote est longue, elle sera donnée en 2 lignes
  - Disponibilité du document
  - Date de retour si le document est emprunté...

## L'ENVOI DE LISTINGS PAR COURRIEL

### A PARTIR DU PANIER : AVEC LES COTES

- Cliquer sur les icônes des notices à envoyer :  devient 

<input type="checkbox"/>	Titre		
<input type="checkbox"/>	<a href="#">Les Lectures liturgiques et leurs livres – A. G. Martimort</a> par Martimort, Aimé-Georges – 1911-2000 1992		
<input type="checkbox"/>	<a href="#">Les Ordines, les ordinaires et les cérémoniaux – Aimé-Georges Martimort</a> par Martimort, Aimé-Georges – 1911-2000 1991		
<input type="checkbox"/>	<a href="#">Mirabile laudis canticum : mélanges liturgiques : études historiques, la réforme conciliaire, portraits de liturgistes – Aimé-Georges Martimort</a> par Martimort, Aimé-Georges – 1911-2000 1991		
<input type="checkbox"/>	<a href="#">The Church at prayer : an introduction to the liturgy – edited by Aimé Georges Martimort . 3 . The sacraments – by Robert Cabié, Jean Evenou, Pierre Marie Gy... [et al.] ; translated by Matthew J. O'Connell</a> par Cabié, Robert – 1929-... Evenou, Jean Gy, Pierre-Marie – 1922-2004 Martimort, Aimé-Georges – 1911-2000 O'Connell, Matthew J. 1988		

- Cliquer sur l'onglet bleu panier en haut

Accueil | Rechercher dans le catalogue | **Panier** | Compte lecteur

Panier: Liste temporaire

Taille de la liste: 3  
Trier par: Titre ▲ | Cote

Envoyer Imprimer Supprimer

Tout sélectionner Options

[L'Église en prière : introduction à la liturgie – Aimé Georges Martimort ; avec la collaboration de R. Cabié, I. H. Dalmais, J. Évenou... \[et al.\] . I. Principes de la liturgie – par Irénée-Henri Dalmais, Pierre-Marie Gy, Pierre Journel... \[et al.\]](#)  
par Martimort, Aimé-Georges – 1911-2000  
Bibliothèque de Fels - 21 rue d'Assas, Paris 6e  
223 859

[Les Lectures liturgiques et leurs livres – A. G. Martimort](#)  
par Martimort, Aimé-Georges – 1911-2000  
Bibliothèque de Fels - 21 rue d'Assas, Paris 6e  
14 980/64

[Les Ordines, les ordinaires et les cérémoniaux – Aimé-Georges Martimort](#)  
par Martimort, Aimé-Georges – 1911-2000  
Bibliothèque de Fels - 21 rue d'Assas, Paris 6e  
264.02 MAR

- Sélectionner les notices à envoyer ou cliquer sur Tout sélectionner
- Choisir l'action que vous voulez effectuer sur votre lot de références

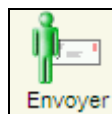

- Pour envoyer la sélection sur l'icône :
- La fenêtre suivante s'ouvre :

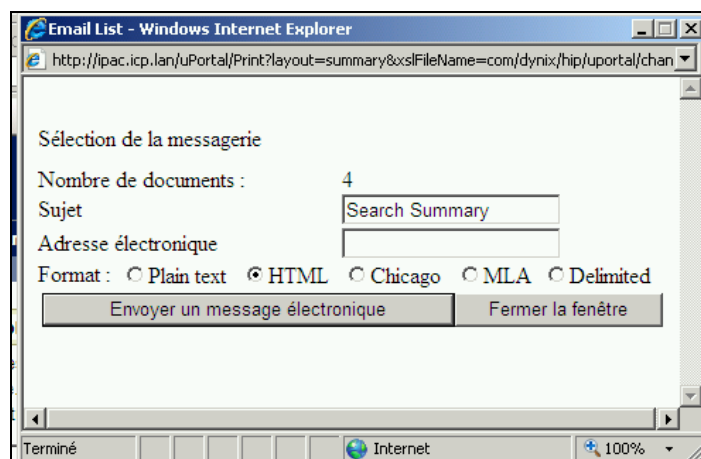

Vous pouvez

- Indiquer le sujet de la recherche : aime\_georges\_martimort (on doit inscrire une seule chaîne de caractères non interrompue)
- L'adresse électronique du correspondant
- Le format des références à choisir dépend de l'utilisation qu'on veut en faire et de l'outil bibliographique que l'on utilise

## LES TYPES DE RECHERCHES POSSIBLES

### RECHERCHE SIMPLE

La recherche simple permet de repérer les références correspondant aux termes de la recherche inscrits dans l'index voulu.

Il faut saisir des termes précis séparés par des espaces et **sans** article. Le résultat donnera les réponses contenant tous les mots.

Le système ne tient pas compte des majuscules ni des caractères accentués.

Ce type de recherche permet de se faire une idée rapide du nombre de réponses.

Le système propose des index, on doit inscrire les informations dans l'index adéquat :

**Rechercher dans le catalogue:** Recherche simple | Recherche avancée | Recherche alphabétique | Historique des recherches

Saisir un ou plusieurs mots sans les articles dans un ou plusieurs cadres de recherche.  
 Utiliser le signe \* pour la troncature. Exemple : catech\* retrouvera **catéchèse(s)**, **catéchisme(s)**, **catechesis**, **catéchumène(s)**, etc.  
 Pour les revues à titre court (ex.:Etudes) et pour les péripetiques, préférer la Recherche alphabétique.

Tous les mots

Titre contient le(s) mot(s)

Auteur contient le(s) mot(s)

Sujet contient le(s) mot(s)

Auteur - Titre - Sujet contient le(s) mot(s)

Titre de périodique contient le(s) mot(s)

Collection contient le(s) mot(s)

### TOUS LES MOTS

Cette recherche est pertinente pour un sujet pointu. Elle est à éviter pour un sujet large. Elle convient aussi pour interroger plusieurs index à la fois, par exemple : auteur, mot du titre, sujet, date d'édition, en un seul clic.

### TITRE CONTIENT LES MOTS

A utiliser si on est sûr du titre de l'œuvre recherchée

### SUJET CONTIENT LES MOTS

Cette recherche est pertinente pour les questions ramenant beaucoup de réponses.

Une utilisation rationnelle de cette interrogation nécessite la connaissance des vocabulaires hiérarchisés utilisés par nos bibliothèques : Rameau pour Fels, DC, ISP et vocabulaire spécialisé pour la bibliothèque Jean de Vernon.

Généralement, les résultats sont très en deçà de ce que possède la bibliothèque. Cet index d'interrogation est obligatoire pour les citations bibliques ou péricopes, mais il faut utiliser le mode alphabétique.

### AUTEUR - TITRE - SUJET CONTIENT LES MOTS

Cette recherche permet de croiser un mot d'auteur avec des mots qui se trouvent dans le titre ou dans les sujets.

Elle peut être recommandée car elle donne de bons résultats pour une recherche unique.

### TITRE DE PERIODIQUES CONTIENT LES MOTS

Utile pour la recherche de titres bien spécifiques.

Pour les revues à titre court (ex.:Etudes), préférer la Recherche alphabétique

### COLLECTION CONTIENT LES MOTS

Permet de trouver les titres publiés dans une même collection.

### EXEMPLE DE RECHERCHE

Index : auteur - titre - sujet : recherche d'un ouvrage sur l'eucharistie écrit par Louis Chauvet

Mots : Chauvet eucharistie 11 réponses dont une sans eucharistie dans le titre

Rechercher dans le catalogue: Recherche simple Recherche avancée Recherche alphabétique Historique des recherches

Saisir un ou plusieurs mots sans les articles dans un ou plusieurs cadres de recherche.  
Utiliser le signe \* pour la troncature. Exemple : catech\* retrouvera catéchèse(s), catéchisme(s), catechesis, catéchumène(s), etc.  
Pour les revues à titre court (ex.:Etudes) et pour les péricopes, préférer la Recherche alphabétique.

Auteur - Titre - Sujet contient le(s) mot(s)

Résultats de recherche - Nombre de correspondances : 11

Limites et tris: [Limitations] Date (ordre décroissant)

< Précédent Suivant >

Envoyer la sélection par messagerie Imprimer la sélection

<input type="checkbox"/>	Titre	
<input type="checkbox"/>	1. <a href="#">Il est là ! : l'adoration eucharistique — Mgr Patrick Chauvet</a> par Chauvet, Patrick — 1951-.... 2008	
<input type="checkbox"/>	2. <a href="#">L'eucharistie : tradition, célébration, adoration — Centre national de pastorale liturgique : Monique Brulin, Pierre-Thomas Camelot, Louis-Marie Chauvet... [et al.]</a> par Brulin, Monique Camelot, Pierre-Thomas — 1901-1993 Chauvet, Louis-Marie — 1942-.... Centre national de pastorale liturgique (France) 2005	
<input type="checkbox"/>	3. <a href="#">L'Eucharistie : de Jésus aux chrétiens d'aujourd'hui — [Agapé] : [rédigé par Robert Beauvery, Louis-Marie Chauvet, Bertrand Rollin, Jacques Desseaux, etc.]</a> par Agapé Aubazine, Corrèze 1981	
<input type="checkbox"/>	4. <a href="#">Eucharistie : repas du Seigneur ou sacrifice. — Henri Cazelles, Charles Perrot, Louis-Marie Chauvet, Pierre Grelot, [et al.]</a> par Cazelles, Henri — 1912-2009 Perrot, Charles — 1929-.... Chauvet, Louis-Marie — 1942-.... Grelot, Pierre — 1917-2009 1975	
<input type="checkbox"/>	5. <a href="#">La fraction du Pain — par René Pothier : sous la direction de Louis-Marie Chauvet : avec la collaboration de Paul De Clerck</a> par Pothier, René Chauvet, Louis-Marie — 1942-.... De Clerck, Paul — 1939-....	

## *LIMITES ET TRI DES REFERENCES*

Ils sont possibles après l'interrogation en recherche simple.

Les limitations concernent :

- Bibliothèques
- Type de document
- Langues

Les notices peuvent être organisées par

- Date de publication croissante ou décroissante
- Auteur de A à Z ou Z à A
- Titre de A à Z ou Z à A

## RECHERCHE AVANCEE

Le but de la recherche avancée est de construire la recherche en croisant plusieurs index à l'aide des opérateurs « et, ou, sauf ».

Elle permet ainsi d'élargir le nombre de réponses en interrogeant dans plusieurs langues, par exemple.

Elle permet enfin de croiser une recherche avec les limitations de recherche.

Rechercher dans le catalogue: Recherche simple Recherche avancée Recherche alphabétique Historique des recherches

Saisir un ou plusieurs mots sans les articles dans un ou plusieurs cadres de recherche. Il est possible de combiner les mots entre eux avec les opérateurs ET, OU, SAUF.

Utiliser le signe \* pour la troncature. Exemple : catech\* retrouvera **catéchèse(s)**, **catéchisme(s)**, **catechesis**, **catéchumène(s)**, etc.

Attention, les index Note sur la provenance et Particularité exemplaire ne concernent que les fonds anciens et patrimoniaux, c'est-à-dire avant 1850.

Tous les mots		ET	[OK]
Titre contient le(s) mot(s)	liturgie heures	ET	
Auteur contient le(s) mot(s)	taft	ET	
Sujet contient le(s) mot(s)	histoire		

### Affiner votre recherche (optionnel) :

Vous pouvez affiner votre recherche en sélectionnant une option de limite ou de tri.

#### Limitations

Limitez les résultats en sélectionnant une option (ou plusieurs en appuyant sur la touche Ctrl.) dans l'une ou l'autre des fenêtres ci-dessous :

Bibliothèque	Type de document	Langue
Bibliothèque de Fels	Monographies	Français
Bibliothèque Boseb	Mémoires et thèses	Anglais
Bibliothèque lfeb	Périodiques	Allemand
Bibliothèque de droit canonique	Articles	Italien
Institut supérieur de pédagogie	Cartes	Espagnol
	Fonds iconographique	Latin
	Fonds ancien et patrimonial	Grec
	Ressources électroniques	Hebreu
		Multilingue

## CREEZ UNE STRATEGIE DE RECHERCHE

- Vous pouvez entrer jusqu'à quatre expressions
- Précisez l'index dans lequel vous souhaitez que la recherche soit effectuée pour chacun des champs à l'aide des menus déroulants :

Tous les mots
Tous les mots
Titre contient le(s) mot(s)
Auteur contient le(s) mot(s)
Sujet contient le(s) mot(s)
Auteur - Titre - Sujet contient le(s) mot(s)
Titre de périodique contient le(s) mot(s)
Collection contient le(s) mot(s)
Editeur contient le(s) mot(s)
Particularité de l'exemplaire
Note sur la provenance
ISBN
ISSN

## **PRECISEZ LES RELATIONS ENTRE LES EXPRESSIONS**

En utilisant les opérateurs logiques (opérateurs booléens) :

- ET, recherche de tous les mots demandés
- OU, recherche de l'un ou l'autre des termes demandés
- SAUF, recherche d'un mot à l'exception des références où il est associé à un autre : église SAUF catholique. Attention à ce dernier opérateur qui élimine bien souvent des réponses intéressantes.

## **VOUS POUVEZ INTERROGER UN TYPE DE DOCUMENT UNIQUEMENT**

- Périodiques
- Thèses et mémoires
- Fonds anciens et patrimoniaux (base en cours de constitution)
- Fonds iconographique
- Cartes
- Articles

## **VOUS POUVEZ TRIER VOS RESULTATS :**

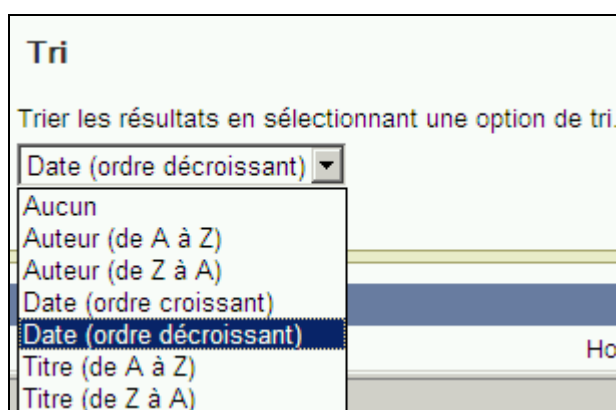

Quelques erreurs peuvent apparaître dans les classements par date. Nous travaillons à les résoudre.

## RECHERCHE ALPHABETIQUE

Elle permet d'accéder aux listes alphabétiques des titres, auteurs, sujets ou périopes, titres de périodiques et cotes.

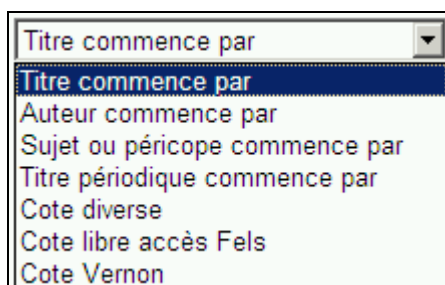

- Cette recherche est très utile si on n'est pas sûr de l'orthographe d'un mot.
- Ne pas utiliser de troncature (\*) inutile ici
- auteur : permet d'éviter les homonymies et de trouver les différentes entrées pour un même auteur grâce à des renvois
- sujet : permet de connaître les termes d'indexation utilisés dans les bibliothèques
- péricope ou citation biblique : c'est le seul moyen d'obtenir les références en ordre alphanumérique

### CREEZ UNE STRATEGIE DE RECHERCHE

- Choisir l'index dans lequel vous souhaitez que la recherche soit effectuée à l'aide du menu déroulant :
- Saisir le début du mot correspondant à l'index choisi.
- Cas des auteurs : Saisir : nom, *espace* prénom
- Cas des périopes : la syntaxe à utiliser est la suivante : nom du livre biblique en français. Pour le prophète Isaïe, le choix s'est porté sur Isaïe et pas Esaïe :
  - « isaïe 4 » pour les livres simples
  - « ii corinthiens 11 » et « i rois 2 » pour les oeuvres à plusieurs livres

### LANCER LA RECHERCHE

### POUR OBTENIR LES RESULTATS

- Un seul résultat vous intéresse :
  - Cliquer sur le lien de l'élément qui vous intéresse. Les références correspondant à votre recherche apparaîtront.

Rechercher: Recherche simple | Recherche avancée | Recherche alphabétique | Historique des recherches

Choisir un index et saisir le début de l'auteur, du titre, du sujet ou de la péricope, du titre de périodique, etc (sans l'article initial).

Auteur commence par

**Résultats de recherche**

< Précédent    Suivant >

 Recherche dans les sélections

<input type="checkbox"/> Auteurs	Nb de titres
<input type="checkbox"/> <a href="#">Quesnel, Laure</a>	1
<input type="checkbox"/> <a href="#">Quesnel, Louis</a>	1
<input type="checkbox"/> <a href="#">Quesnel, Michel -- 1928-...</a>	6
<input checked="" type="checkbox"/> <a href="#">Quesnel, Michel -- (1942-...)</a>	117
<input type="checkbox"/> <a href="#">Quesnel, Pasquier -- (1634-1719)</a>	3

- Plusieurs résultats vous intéressent
  - Cocher les carrés voulus
  - Cliquer sur l'icône :

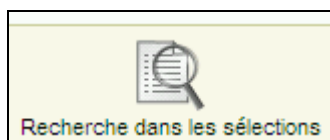

## HISTORIQUE DES RECHERCHES

L'historique des recherches permet de voir quelles ont été vos anciennes recherches et de les relancer une par une.

Rechercher dans le catalogue: Recherche simple | Recherche avancée | Recherche alphabétique | **Historique des recherches**

Voici vos recherches récentes. Vous pouvez répéter ou éditer la recherche en cliquant sur celle-ci.

Terme de recherche	Type de recherche	
<a href="#">liturgie heures ET taft ET histoire</a>	Recherche avancée	<a href="#">Relancer</a>
<a href="#">liturgie heures</a>	Recherche simple	<a href="#">Relancer</a>
<a href="#">martene</a>	Recherche simple	<a href="#">Relancer</a>
<a href="#">pretot ET liturgie</a>	Recherche avancée	<a href="#">Relancer</a>
<a href="#">chauvet eucharistie</a>	Recherche simple	<a href="#">Relancer</a>
<a href="#">lebrun pierre</a>	Recherche simple	<a href="#">Relancer</a>

## COMPTE LECTEUR

Le compte lecteur vous permet de vérifier les ouvrages que vous avez empruntés, les blocages éventuels.

Le mode d'emploi est présenté dans le menu bleu « Comment ça marche », cliquer sur « Le compte lecteur »

**Comment s'ouvrir un compte lecteur ?**  
**Comment consulter son compte lecteur ?**

Comment s'ouvrir un compte lecteur ?

Il faut au préalable être inscrit pour le prêt à domicile dans l'une des bibliothèques du réseau.

- Cliquer soit sur l'onglet « Compte lecteur », soit sur l'icone « Ouvrir une session » en haut de l'écran :

**Comment consulter son compte lecteur ?**

- Cliquer sur l'onglet « Compte lecteur »
- Entrer votre nom d'utilisateur (celui que vous avez choisi au moment de la création de votre compte lecteur) et votre mot de passe et cliquer sur « Ouverture de session »

On the right side of the page, there are several sections: 'Les bibliothèques' (listing Bib. Universitaire Fels, Vernon - BOSEB, Vernon - IFEB, ISP - Centre doc., Droit canonique), 'Services documentaires' (listing Accès compte lecteur, Dernières acquisitions PEB, Suggestions d'achat, Formations), and 'Découvrir' (listing Expositions virtuelles, Patrimoine en ligne, Visite).

## PANIER

Le panier vous permet notamment d'organiser des bibliographies par thème. Son mode d'emploi est présenté dans l'onglet FAQ du portail.